[Habitat participatif]
Appartement T2bis à vendre
Les ToitMoiNous recherchent leur(s) nouveau(x) voisin(s)

Nous recherchons un nouveau foyer pour un appartement de 70m²
à vendre au prix de 234 000 €

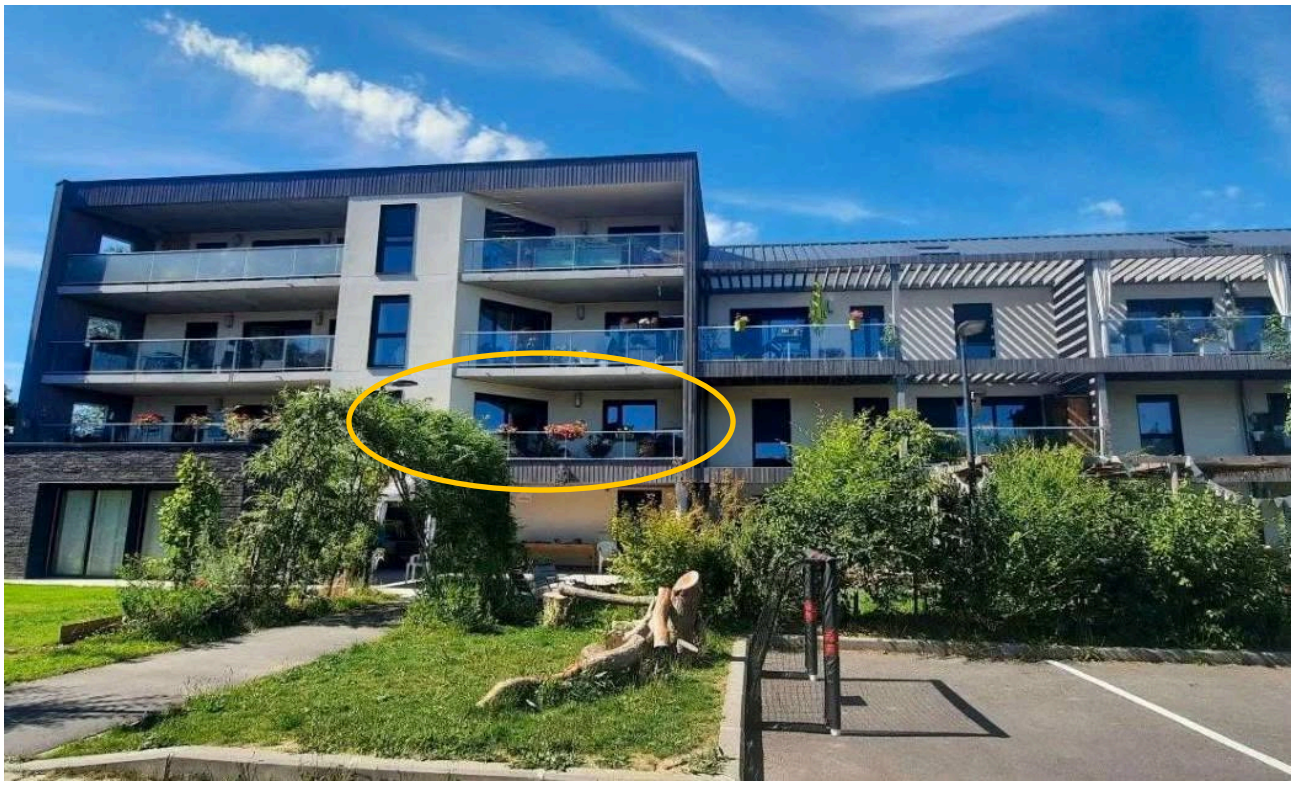

Un habitat participatif, une autre façon de vivre

Ce bien fait partie d'un habitat participatif, et intergénérationnel (2018) géré par l'association **Les ToitMoiNous**. Ici, on vit dans un cadre, solidaire, convivial, et bienveillant, tout en gardant son logement privé et son intimité.

Les résidents bénéficient d'espaces partagés :

- Une salle commune
- Une chambre commune, idéale pour accueillir famille ou amis de passage
- Une buanderie avec machines à laver et sèche-linge
- Un atelier
- Un jardin commun

Ce mode de vie implique une participation à la vie collective (décisions partagées, entretien des espaces communs) et un fonctionnement associatif festif.
En contrepartie, vous profitez d'espaces et de services que peu d'appartements classiques peuvent offrir, ainsi que d'une vraie dynamique de voisinage.

Pour en savoir plus sur l'habitat participatif : www.habitatparticipatif-nord.fr

Contacts : TMN.appartement@gmail.com & rosariq46@gmail.com

Le logement en vente : appartement n°12, au 9 allée de la Courtoisie Quartier de la Cousinerie à Villeneuve d'Ascq

Situé au 1er étage avec ascenseur

Surface : 70 m² (orientation sud - sud-est) comprend :

- 1 séjour + 1 cuisine : 32,01m²
- 1 chambre : 12,08m²
- 1 bureau (pouvant servir de chambre d'appoint ou d'espace de télétravail) : 9,10m²
- 1 salle de bain : 4,96m²
- 1 WC : 1,39m²
- 1 hall + placard : 6,67m²
- 1 céllier : 3,64m²

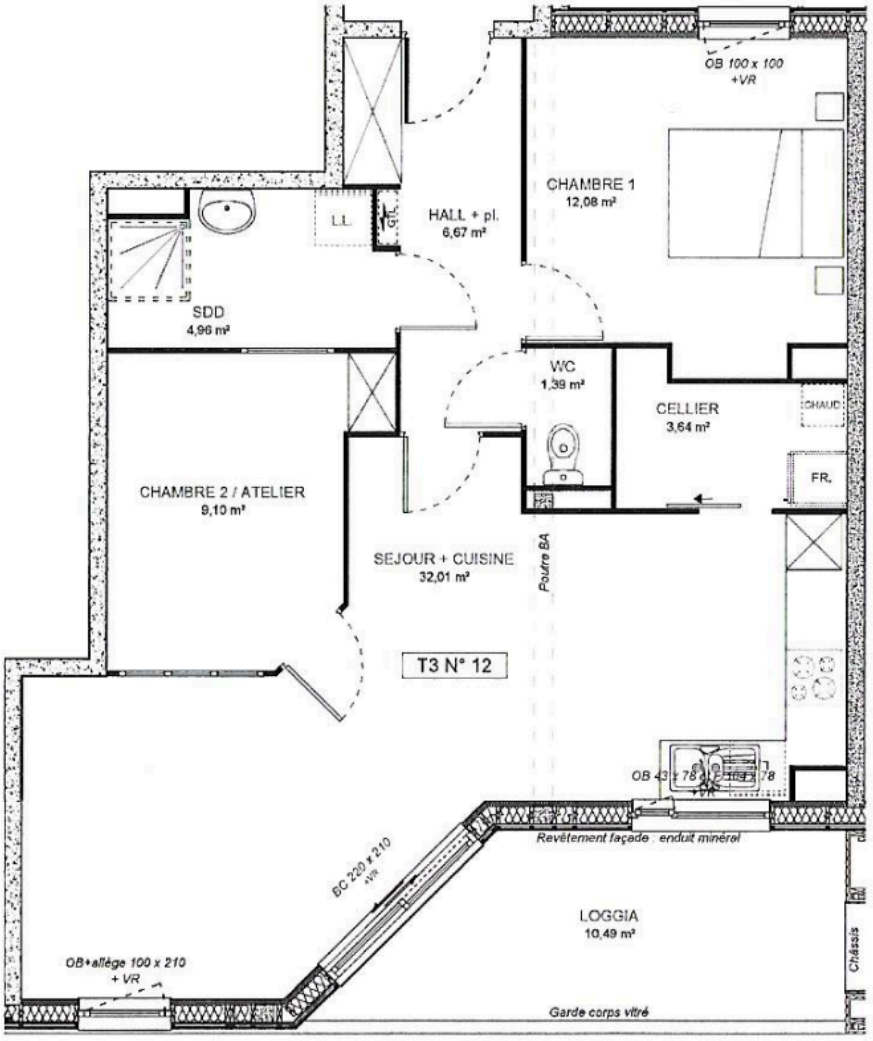

Un emplacement idéal

Le logement est très bien situé, à proximité de Lille (Parc du Heron), des lignes de bus, des supermarchés, des pharmacies et des banques. Tout se fait facilement à pied ou en transports en commun.



